Controle van AMR transmissie door implementatie van auditing tools in langdurige zorg (CARLA)

Themadag Rezisto

2 Oktober 2025, Emely de Vet en Ambra Miagostovich

WAGENINGEN
UNIVERSITY & RESEARCH

+ Beschikbaarheid van hand hygiëneproducten en visuele reminders

+ Interne schoonmaakdiensten

+ Duidelijke structuren en aandachtsfunctionarissen

+ regelmatige trainingen, terugkoppeling en interne audits

+ Ondersteunend leiderschap en duidelijke communicatie en inzet voor IP

+ Gestructureerde personeelsinzet

+ Teams die IP ondersteunen, rolmodellen

+ Gedeelde verantwoordelijkheid gevoel

+ Gevoel van urgentie

Individuen:

- Gebrek aan kennis of formele IP -training
- Gebrek aan motivatie of belang van IP
- Misconcepties over handhygiëne
- Lage risico perceptie
- Ongemak bij dragen PBM
- Concurrerende waarden (huiselijke omgeving)
- Vergeten van richtlijnen (afleiding of vermoeidheid)
- Concurrerende prioriteiten
- Gebrek aan IP kennis van bezoekers en gedrag van bewoners

Deel A: wetenschappelijke kennis

+ Medewerkers gemotiveerd en geloven in belang van IP

% H Z X V W] L M Q Y D Q L Q I H F W L H U L V L F R ¶ V H Q J H Y R O J

+ Medewerkers op de hoogte van IP richtlijnen

+ Vertrouwen in officiële bronnen en zien IP als onderdeel van professionele rol

+ Eerdere ervaring met uitbraken

6 R F L D O H V W H X Q F R O O H J D ¶ V O H L G L Q J J H Y H Q G H

WAGENINGEN
UNIVERSITY & RESEARCH

Deel A: wetenschappelijke kennis

Implementatie proces

- Onduidelijke rolverdeling onder personeel
- Beperkte toegankelijkheid van IP richtlijnen
- Gebrek aan feedback en monitoring systemen
- Tegenstrijdigheid tussen IP richtlijnen

Deel A: wetenschappelijke kennis

Implementatie Proces

+ Regelmatige betrokkenheid management

+ Beschikbaarheid van IP richtlijnen

+ Op maat, interactieve terugkerende trainingsprogramma's

+ Deskundige infectiepreventie of hygiëne kwaliteitsfunctionarissen

Wat valt op in de resultaten?

- Bepaalde onderdelen zijn onderbelicht
- Inner setting en individuele kenmerken zijn veel beschreven
- Implementatie proces, outer setting en innovatie zijn onderbelicht

Wat valt op?

- Weinig informatie over implementatie process
- kernstappen als plannen, afstemmen en evalueren missen
- Geen omschrijving van bredere aanpak of borging
- IPC vaak gezien als regels, niet als veranderproces dat draagvlak vereist
- Mogelijke verklaring voor inconsistente toepassing van handhygiëne en PBM

Take home message :

- Verspreiden van richtlijn is onvoldoende
- Gericht plan is nodig
- Welke personen en middelen?

Consolidated Framework for Implementation Research (CFIR) 2.0

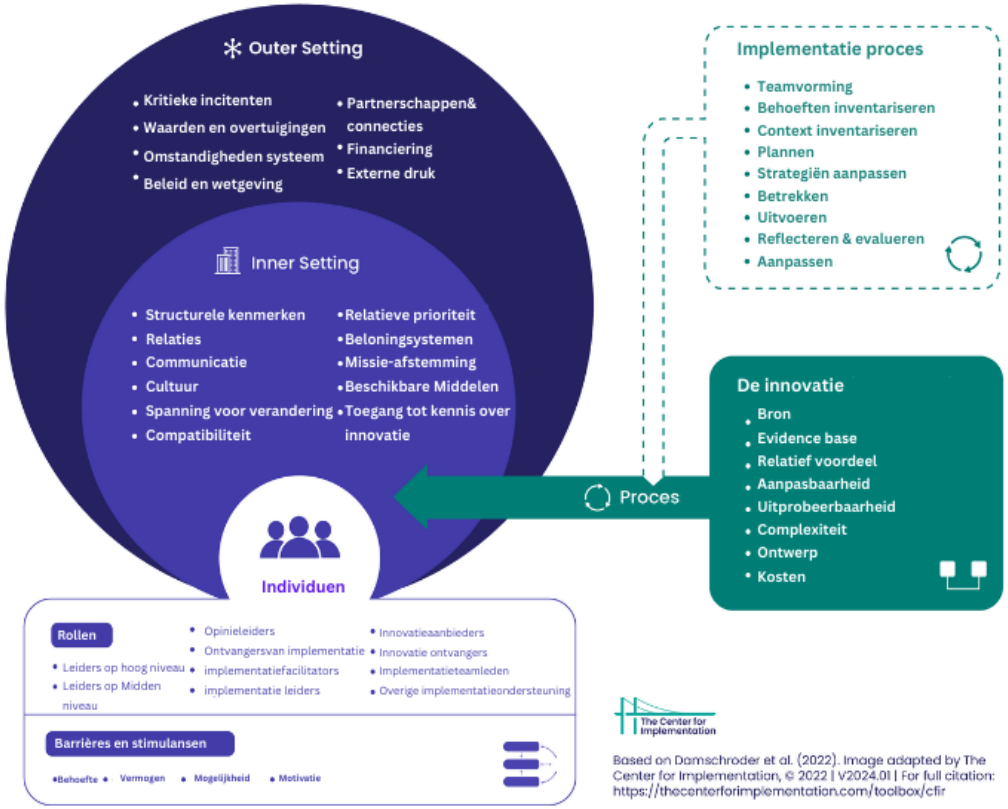

The Center for Implementation

Based on Damschroder et al. (2022). Image adapted by The Center for Implementation, © 2022 | V2024.01 | For full citation: https://thecenterforimplementation.com/toolbox/cfir

WAGENINGEN UNIVERSITY & RESEARCH

Sentence completion task

- Flipovers met zinnen die nog niet af zijn
- Om inzicht te krijgen in jullie perspectief
- Maak groepjes
- Elk groepje krijgt 1 zin
- Maak eerst individueel de zin af
- Bespreek daarna met je groepje
- Plenaire terugkoppeling

Sentence completion task

1. Binnen onze organisatie of locatie wordt implementatie van infectiepreventie maatregelen lastiger wanneer…

Sentence completion task

2. Een gedeeld gevoel van verantwoordelijkheid voor infectiepreventie binnen onze afdeling, ontstaat wanneer...

Sentence completion task

3. Het naleven van hygiëne maatregelen gaat goed wanneer..

Sentence completion task

, N] R X Y D N H U G H U L F K W O L M Q H Q Y R O J H Q D O V «

Sentence completion task

$OV « =RX LN LQIHFWLHSUHYHQWLH PHHU SUL

Sentence completion task

'H JURRWVWH XLWGDJLQJ ELM KHW EHWUHNNHG
infectiepreventie is..

Sentence completion task

(HQ JRHLH WUDLQLQJ URQGRP LQIHFWLHSUHYH

Een belangrijke voorwaarde om infectiepreventie in de praktijk toe te

SDVVHQ LV «

Sentence completion task

(HQ JRHLH WUDLQLQJ URQGRP LQIHFWLHSUHYH

Een belangrijke voorwaarde om infectiepreventie in de praktijk toe te

SDVVHQ LV «

Sentence completion task

(HQ JRHLH WUDLQLQJ URQGRP LQIHFWLHSUHYH

Sentence completion task

9. Ondanks hoge werkdruk kan ik toch aandacht geven aan

L Q I H F W L H S U H Y H Q W L H Z D Q Q H H U «

Deel B: Kwalitatief onderzoek

Doel: in kaart brengen van barrières en stimulerende factoren bij implementatie van IP instrumenten, zoals KNIP - LZ in verpleeghuizen

KNIP-LZ

- Kwaliteitsnetwerk Infectiepreventie in Langdurige zorg
- Opgezet door AMR -netwerk Rezisto
- Kwaliteitsinstrument
- *HHIW LQ]LFKW LQ ,3 ELQQHQ LQVWHOOLQJ RS
- Resultaten worden als tool gebruikt voor kennisuitwisseling

Deel B: Kwalitatief onderzoek

- Gestructureerde interviews met professionals in langdurige zorg (n = 20)
  - Diversiteit in zorgorganisaties: reeds participerend, deelname in overweging, of besloten niet deel te nemen
  - Diversiteit in stakeholders

Deel B: Kwalitatief onderzoek

- Stakeholders
  - Mensen die beslissingen maken (raad van bestuur)
  - Adviserende rol (beleidsmedewerkers, IP commissie leden)
  - Aansturende in de praktijk (locatie manager)
  - Uitvoerend personeel (verplegend en medisch personeel)
  - Specialisten (deskundige infectiepreventie)
  - Cliëntenraad

Interview vragen

- 4 IP strategieën:
- Algemene ervaring IP
- Implementatie van kwaliteitsintrumenten en audits
- Toekomstvisie

Deel C: Retrospectieve interviews schoonmaak

- Schoonmakers zijn onderbelicht in de literatuur en interviews
- Schoonmaak audit en de schoonmakers als stakeholders
- Hoe beviel de audit?
- Wat is er met de feedback gedaan?

Vragen of suggesties?