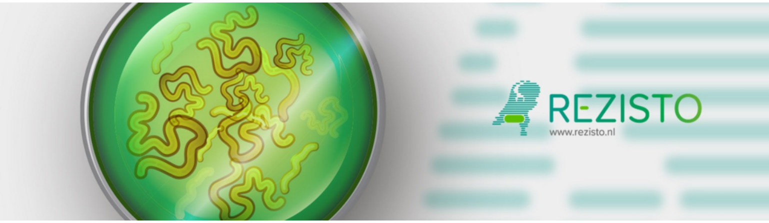

Nieuwsbrief Rezisto

Mei 2025

Infectie preventie week

Nieuwsbriefspecial

Infectiepreventieweek

19 t/m 23 mei 2025

Doe ook mee!

Tijdens de Infectiepreventieweek werken de Regionale Zorgnetwerken Antimicrobiële Resistentie (AMR) samen met deelnemende zorginstellingen om aandacht te vragen voor goede infectiepreventie. Goede infectiepreventie redt levens!

Jaarlijks worden in de Europese Unie 9,2 miljoen mensen getroffen door zorginfecties. Daarvan zijn er:

- 4.800.000 zorginfecties per jaar in Europese ziekenhuizen.

- 4.400.000 zorginfecties per jaar in Europese langdurige zorginstellingen (verpleeghuizen, gehandicaptenzorg, thuiszorg, geestelijke gezondheidszorg & revalidatiezorg).

Meld je aan!

De activiteiten tijdens de Infectiepreventieweek zijn bedoeld voor professionals uit de gehele zorgsector. Deelname aan deze activiteiten is **gratis**. Ben je enthousiast en wil je meedoen met de infectiepreventieweek? **Meld je dan nu aan**!

Webinars

Dinsdag 20 mei

Webinar '**Informele Zorg en Infectiepreventie'** i.s.m. Vilans

- **Tijdstip**: 10.00-12.00 uur
- **Doelgroep**: Professionals in de verpleeghuiszorg en gehandicaptenzorg
- **Accreditatie**: Accreditatie is aangevraagd voor V&VN.

Lees meer over dit webinar

Dinsdag 20 mei

Webinar **'Van Richtlijn naar Praktijk: Gebruik van persoonlijke beschermingsmiddelen (PBM) in de thuiszorg'**

- **Tijdstip:** 14.00-15.00 uur
- **Doelgroep:** Thuiszorgmedewerkers (Helpende, VIG en verpleegkundigen)

Lees meer over dit webinar

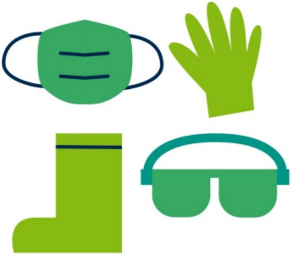

Donderdag 22 mei

Webinar: **'MUIZ in de Praktijk: Signaleren, Delen, Handelen'**

- **Tijdstip:** 19.00-20.30 uur
- **Doelgroep:** (Potentiële) gebruikers van MUIZ, bijv. medewerkers van GGD'en, V&V en ziekenhuizen
- **Accreditatie:** Accreditatie is aangevraagd voor V&VN en ABAN. Accreditatie is toegekend voor VHIG (2 punten).

Lees meer over dit webinar

Communicatiepakket

Om het voor jou en je collega's makkelijker te maken aandacht te besteden aan de infectiepreventieweek en aandacht te vragen voor goede infectiepreventie, hebben de Regionale Zorgnetwerken AMR kant-en-klare materialen verzameld in een communicatiepakket.

Download o.a. posters, logo's, infographics, een filmpje en teksten voor het intranet en de mail.

Podcast 'Groene golf in de zorg'

De Regionale Zorgnetwerken AMR maken voor iedere Infectiepreventieweek een podcast. Deze keer staat duurzaamheid centraal.

EEN PODCAST OVER DUURZAAMHEID
DE GROENE GOLF IN DE ZORG
Infectie preventie week
TE BELUISTEREN VANAF 19 MEI 2025

Wat betekent duurzaamheid in de zorg eigenlijk? En hoe verhouden infectiepreventie en duurzaamheid zich tot elkaar? De gezondheidszorg is verantwoordelijk voor maar liefst 7% van de CO2 uitstoot in Nederland en verbruikt 13% van alle grondstoffen.
Hoogste tijd om hier over te praten met een aantal deskundigen!

Onder leiding van Sander Kleikers schuiven aan: **Erna Hofs**, programmamanager Duurzaamheid en Milieu MUMC+ en **Patrick van der Poel**, deskundige infectiepreventie. Tevens spreekt Sander met oud-verpleegkundige en kunstenaaractivist **Maria Koijck**, zij maakt kunstwerken van al het afval dat na haar operatie overbleef.

Luister de podcast

Zoekplaat: Waar is de hygiëneheld?

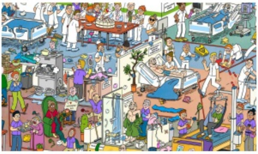

Speciaal voor de Infectieprevenieweek is een leuke én leerzame zoekplaat ontwikkeld: Waar is de hygiëneheld?

Kun jij de hygiëneheld vinden tussen de drukte in het ziekenhuis, verpleeghuis én thuis? In deze zoekplaat vind je **acht hygiënehelden,** die zich aan de juiste kledingvoorschriften en infectiepreventieregels houden. Weet jij wie dit zijn?

Dowload binnenkort de zoekplaat op de site van de infectiepreventieweek!

Interactieve video

In de interactieve video 'Uitbraakmanagement in de langdurige zorg bij het norovirus' beleef je een werkweek in de langdurige zorg, waarin een simpele buikgriep kan uitgroeien tot een serieuze uitbraak. Jij maakt de keuzes: herken je de signalen op tijd en weet je wat je moet doen om verspreiding te voorkomen?

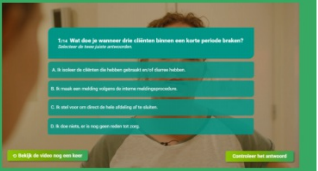

1/14 Wat doe je wanneer drie cliënten binnen een korte periode braken?
Selecteer de twee juiste antwoorden.

A. Ik isoleer de cliënten die hebben gebraakt en/of diarree hebben.

B. Ik maak een melding volgens de interne meldingsprocedure.

C. Ik stel voor om direct de hele afdeling af te sluiten.

D. Ik doe niets, er is nog geen reden tot zorg.

Test je kennis en ontdek wat je moet doen bij een uitbraak!

Tools, spellen en video's

Wil je infectiepreventie op een leuke manier onder de aandacht brengen bij jouw collega's? Maak dan gebruik van de verschillende tools, spellen en video's die de AMR zorgnetwerken hebben ontwikkeld en verzameld voor de Infectiepreventieweek!

Bekijk de tools, spellen en video's

Infographics

Voor de Infectiepreventieweek hebben de AMR zorgnetwerken een aantal infographics gemaakt, die in één overzicht meer duidelijkheid geven over het onderwerp dat centraal staat. Zo zijn er infographics over het norovirus, MRSA, ESBL, CPE, maar ook over AMR

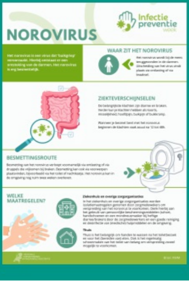

Bekijk alle infographics

Activiteiten in de regio

De negen Regionale Zorgnetwerken AMR organiseren tijdens de Infectiepreventieweek verschillende gratis activiteiten. Niet alleen dan, maar het hele jaar door, zijn zij actief op het gebied van infectiepreventie en antimicrobiële resistentie.

Bekijk de activiteiten die plaatsvinden in jouw regio!

Informatie per sector

Tijdens de Infectiepreventieweek lichten we ieder jaar een aantal thema's uit, zoals basishygiëne, gedragsverandering en reiniging en desinfectie. Deze thema's zijn niet voor iedere sector hetzelfde. Daarom hebben we dit jaar speciale informatiepagina's gemaakt voor de sectoren:

- **gehandicaptenzorg**
- **huisartsenpraktijken**
- **thuiszorg**
- **verpleeg- en verzorgingshuizen**
- **ziekenhuiszorg**

Kijk bij je eigen sector op de **site van de infectiepreventieweek** en vind meer informatie over de verschillende thema's, maar ook interessante e-learnings, podcasts, opdrachten en filmpjes.

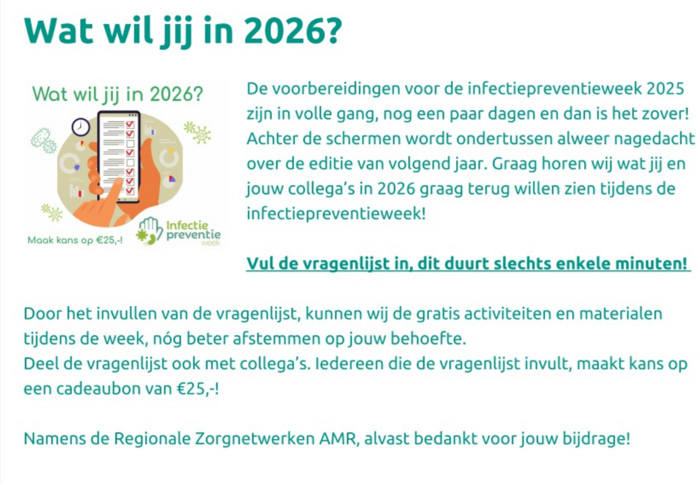
Wat wil jij in 2026?
Maak kans op €25,-!
Infectie
preventie
week

Wat wil jij in 2026?

De voorbereidingen voor de infectiepreventieweek 2025 zijn in volle gang, nog een paar dagen en dan is het zover! Achter de schermen wordt ondertussen alweer nagedacht over de editie van volgend jaar. Graag horen wij wat jij en jouw collega's in 2026 graag terug willen zien tijdens de infectiepreventieweek!

Vul de vragenlijst in, dit duurt slechts enkele minuten!

Door het invullen van de vragenlijst, kunnen wij de gratis activiteiten en materialen tijdens de week, nóg beter afstemmen op jouw behoefte.
Deel de vragenlijst ook met collega's. Iedereen die de vragenlijst invult, maakt kans op een cadeaubon van €25,-!

Namens de Regionale Zorgnetwerken AMR, alvast bedankt voor jouw bijdrage!

Even voorstellen...

Mijn naam is Thierry Louter. Ik ben sinds 1999 in verschillende rollen werkzaam in de langdurige zorg. Op dit moment ben ik werkzaam bij Surplus als kwaliteitsadviseur met aandachtsgebied infectiepreventie. Daarnaast werk ik als deskundige infectiepreventie bij GGD West-Brabant. Binnen Rezisto ben ik vanaf de start betrokken geweest bij KNIP-LZ. Sinds februari 2025 mag ik deel uit maken van het RCT van Rezisto en ben ik betrokken bij de werkgroepen voor Thuiszorg en Gehandicaptenzorg. Lees hier verder.

SAVE THE DATE

DONDERDAG 2 OKTOBER 2025

THEMADAG INFECTIEPREVENTIE IN DE LANGDURIGE ZORG

INZICHT IN DE REGIO

ACTIE IN DE PRAKTIJK

LOCHAL, TILBURG
10.00 - 16.30 UUR
INCL. LUNCH

SECTOREN:

- GEHANDICAPTENZORG
- THUISZORG
- VERPLEEG- & VERZORGINGSHUIS
- GGZ

DOELGROEPEN:

- VERZORG- & VERPLEEGKUNDIGEN & BEGELEIDERS
- BELEIDS- & KWALITEITSFUNCTIONARISSEN
- ARTSEN & VERPLEEGKUNDIG SPECIALIST
- DESKUNDIGEN INFECTIEPREVENTIE
- LEDEN INFECTIEPREVENTIECOMMISSIE
- OVERIGE GEÏNTERESSEERDEN

REZISTO
www.rezisto.nl

DEELNAME IS GRATIS & ACCREDITATIE IS AANGEVRAAGD
PROGRAMMA & INFORMATIE OVER AANMELDING VOLGT...

Even voorstellen...

Mijn naam is Vincent Borst. Ik ben specialist ouderengeneeskunde en werkzaam binnen de verpleeghuiswereld sinds 1993 in de Breda eo. Sinds 2009 ben ik zelfstandig werkzaam en heb in 2011 samen met enkele collega's onze maatschap (VOF) GeriCare opgericht, waarvan ik 12,5 jaar voorzitter van ben geweest. Naast GeriCare ben ik actief als voorzitter van de coöperatie GeriHome, die eerstelijnsactiviteiten ontwikkeld in heel zuid Nederland. Lees hier verder.

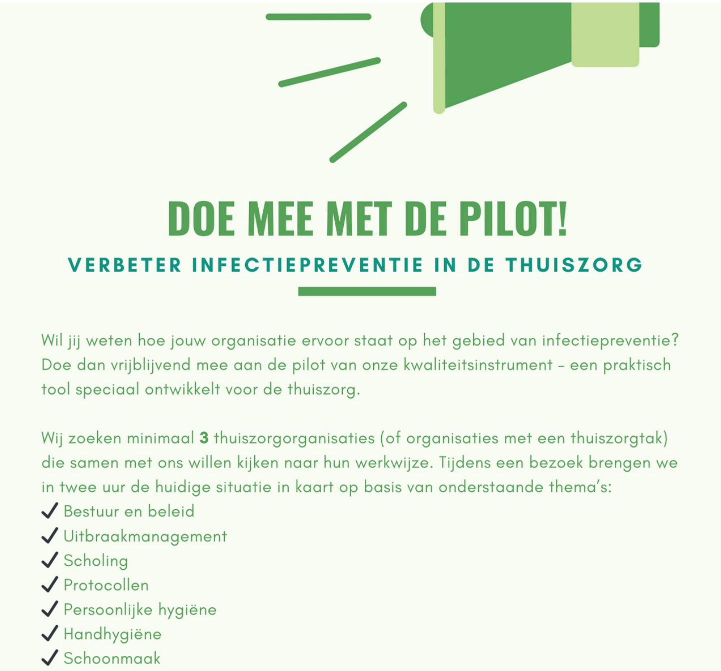

DOE MEE MET DE PILOT!

VERBETER INFECTIEPREVENTIE IN DE THUISZORG

Wil jij weten hoe jouw organisatie ervoor staat op het gebied van infectiepreventie? Doe dan vrijblijvend mee aan de pilot van onze kwaliteitsinstrument - een praktisch tool speciaal ontwikkelt voor de thuiszorg.

Wij zoeken minimaal **3** thuiszorgorganisaties (of organisaties met een thuiszorgtak) die samen met ons willen kijken naar hun werkwijze. Tijdens een bezoek brengen we in twee uur de huidige situatie in kaart op basis van onderstaande thema's:

✓ Bestuur en beleid
✓ Uitbraakmanagement
✓ Scholing
✓ Protocollen
✓ Persoonlijke hygiëne
✓ Handhygiëne
✓ Schoonmaak

✔ MRSA/BRMO & infectieziekten

📍 Het bezoek is kosteloos en zonder verplichtingen.
Het doel? Inzicht geven, leren van elkaar én ondersteunen bij verdere verbetering.

👉 Interesse of vragen?
Mail naar: contact@rezisto.nl

Even voorstellen...

Mijn naam is Joyce van Rooij. Al enige tijd ben ik werkzaam bij de GGD Hart voor Brabant. Daarvoor werkte ik in de zorg voor mensen met een verstandelijke beperking en als verpleegkundige centralist op de meldkamer ambulancezorg. Sinds 2009 werkte ik bij de GGD als verpleegkundige maatschappij en gezondheid bij infectieziektebestrijding, infectiepreventie adviseur en nu als deskundige infectiepreventie. Lees hier verder.

Kwaliteits Netwerk Infectiepreventie Langdurige Zorg (KNIP-LZ)

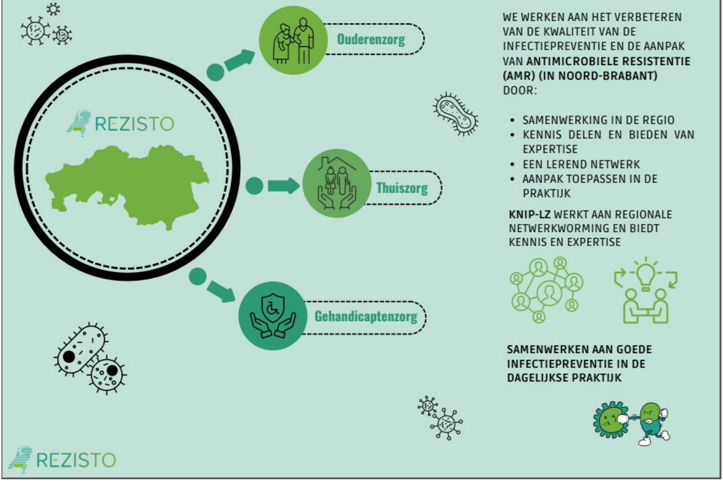

WE WERKEN AAN HET VERBETEREN VAN DE KWALITEIT VAN DE INFECTIEPREVENTIE EN DE AANPAK VAN **ANTIMICROBIELE RESISTENTIE (AMR) (IN NOORD-BRABANT)** DOOR:

- SAMENWERKING IN DE REGIO
- KENNIS DELEN EN BIEDEN VAN EXPERTISE
- EEN LEREND NETWERK
- AANPAK TOEPASSEN IN DE PRAKTIJK

KNIP-LZ WERKT AAN REGIONALE NETWERKWORMING EN BIEDT KENNIS EN EXPERTISE

SAMENWERKEN AAN GOEDE INFECTIEPREVENTIE IN DE DAGELIJKSE PRAKTIJK

Samen werken aan betere infectiepreventie en resistentieaanpak

In Noord-Brabant zetten we ons actief in om de kwaliteit van infectiepreventie te verbeteren en antimicrobiële resistentie (AMR) aan te pakken. Dit doen we met behulp van het KNIP-LZ netwerk, dat zich richt op diverse zorgsectoren, zoals de gehandicaptenzorg, ouderenzorg en thuiszorg.

Door regionale samenwerking, kennisdeling en een lerend netwerk maken we infectiepreventie onderdeel van de dagelijkse praktijk. Met deze aanpak zorgen we ervoor dat zorgprofessionals goed toegerust zijn om infecties te voorkomen en resistentie te bestrijden.

Wil je meer weten over onze aanpak en wat dit betekent voor jouw sector? Bekijk dan onze infographic hierboven en zie hoe we samen werken aan veilige zorg.

Huisartsendagen 2025

2025 was het tweede jaar dat wij op de Landelijke dag voor huisartsen stonden. Wij hadden onze krachten gebundeld en stonden met één stand vanuit het Landelijke AMR Zorgnetwerk. Ook de organisatie had de krachten gebundeld: NHG (Nederlands Huisartsen Genootschap), LHV (Landelijk Huisartsen Vereniging) en LOVAH (huisarts in opleiding) namen gezamenlijk dit initiatief. Lees hier meer.

Kijk mee met de
REGIONALE ZORGNETWERKEN ANTIMICROBIËLE RESISTENTIE
op de huisartsendagen

Volg ons op LinkedIn

Regelmatig posten wij als Rezisto over wat we doen op LinkedIn.

Volg ons daar en geef een like of comment op onze posts.

AGENDA

19-23 mei - Infectiepreventie-week

20 mei - Webinar Van Richtlijn naar Praktijk: Gebruik van persoonlijke beschermingsmiddelen (PBM) in de thuiszorg

27 mei: Landelijke kennis- en netwerkbijeenkomst AMR Zorgnetwerken

2 oktober - Themadag KNIP-LZ

Contact

Mail ons: contact@rezisto.nl

REZISTO
www.rezisto.nl

BESTRIJD ANTIBIOTICARESISTENTIE
JUIST NU, VOOR LATER

Deze e-mail is verstuurd aan {{email}}. • Als u geen nieuwsbrief meer wilt ontvangen, kunt u zich hier afmelden. • Voor een goede ontvangst voegt u contact@rezisto.nl toe aan uw adresboek.

Laposta